

Borneo POS

Point Of Sale

Oleh

Borneo Media Online

Pendahuluan

Borneo POS adalah software atau perangkat lunak komputer untuk usaha penjualan retail seperti toko, minimarket, supermarket dan lain sebagainya. Software POS atau Point Of Sale atau Kasir dibuat bertujuan untuk mempermudah seorang kasir melakukan penjualan kepada para pelanggan.

Berikut adalah tampilan antar muka atau interface software Borneo POS ketika dijalankan sebagai aplikasi kasir:

The screenshot displays the Borneo Point Of Sale software interface. At the top, there is a menu bar with options: Sistem, Master Data, Transaksi, Laporan, Control Panel, and Bantuan. Below the menu is a toolbar with icons for Logout, Produk, Supplier, Pelanggan, Pembelian, Penjualan, Pengguna, and Keluar. The main window is titled 'Borneo Point Of Sale [User: admin] - [Point Of Sales]'. The interface is divided into several sections:

- [Data Penjualan]**: Contains fields for No. Nota (070920203), Tanggal (07 September 2020), Pelanggan (Bukan Pelanggan), Total Harga (106.000), Total Bayar (0), and Kembali (0).
- [Detail Transaksi]**: Includes fields for Nama Produk, Harga Jual Satuan, Stok Produk, and Qty Penjualan. A large display shows 'Total Harga: Rp. 106.000,-'. Buttons for 'Tambah (F4)' and 'Hapus (F5)' are present.
- [Daftar Item Penjualan]**: A table listing items with columns for Nama Produk, Kategori, Satuan, Quantity, Harga Satuan, and Jumlah Harga.

Nama Produk	Kategori	Satuan	Quantity	Harga Satuan	Jumlah Harga
Air Mancur, Madurasa, Murni, 150gr	Madu	Botol	2	23.000	46.000
East Bali Granola Coconut Banana, 125gr	Sereal	Bungkus	2	25.000	50.000
Ajinomoto Mie Instan Yum Yum Tomyum Udang, 70gr	Mie Instan	Bungkus	2	5.000	10.000

At the bottom, there are keyboard shortcuts: F2 = Daftar Pelanggan, F3 = Daftar Produk, F4 = Tambah Item Transaksi, F5 = Hapus Item Transaksi, F7 = Simpan Data Transaksi. Buttons for 'Simpan (F7)', 'Batal (F8)', and 'Keluar (Esc)' are also visible. The status bar at the bottom shows 'Borneo Media Online @ 2020', 'Senin, 07 September 2020', and '11:45:57'.

Dengan demikian, tujuan dokumen software ini dibuat selanjutnya adalah menjelaskan dari mulai tahap installasi hingga penggunaan software Borneo POS.

Tahap Instalasi

Sebelum mulai melakukan installasi, maka kita harus mendownload produk software ini terlebih dahulu. Yaitu dengan cara mengunjungi situs resmi Borneo Media dan masuk ke menu produk Borneo POS dengan alamat sebagai berikut:

<http://borneomedia.net/borneo-pos/>

Jika kita buka alamat di atas maka akan muncul web produk Borneo POS sebagai berikut:



POINT OF SALE



Kemudian scroll ke bawah sampai ke bagian download produk.

DESKRIPSI



Borneo POS atau Point Of Sale adalah software untuk kasir. Memiliki berbagai fitur yang diperlukan untuk memudahkan anda dalam hal melakukan pelayanan kepada pelanggan toko anda.

Untuk melakukan ujicoba, silahkan klik tombol Download di bawah ini.

 [Download Produk](#)

Kemudian klik tombol Download Produk. Maka akan muncul halaman Google Drive tempat kami menyimpan file ini.



Google Drive tidak dapat memindai file ini dari virus.

Ukuran [Borneo POS v 3.3.zip](#) (53M) terlalu besar bagi Google untuk memindai virus. Tetap ingin mendownload file?

[Tetap download](#)

Klik tombol Tetap Download yang berwarna biru. Maka proses download akan berjalan.

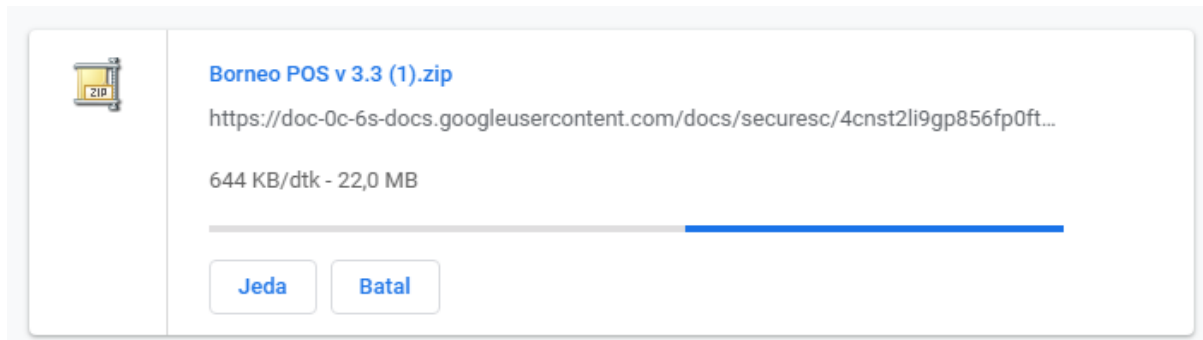

Setelah selesai buka folder download anda. Lalu ekstrak file zip yang baru saja anda download.

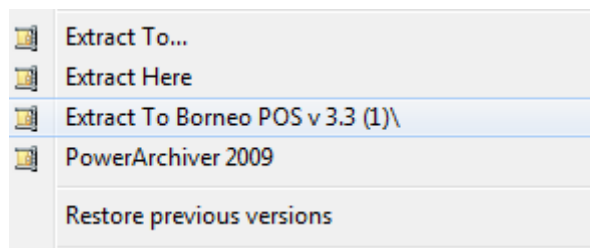

Buka folder hasil ekstrak tadi, lalu double klik file setup.exe

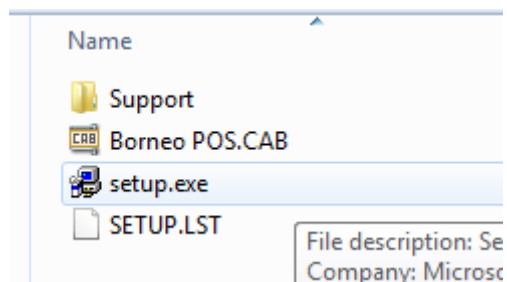

Lalu proses instalasi akan berjalan. Sebelum melakukan instalasi, sebaiknya anda login di windows sebagai administrator terlebih dahulu dengan cara sebagai berikut:

Buka Command Prompt dengan cara: Klik Start -> All Programs -> Accessories -> Command Prompt.

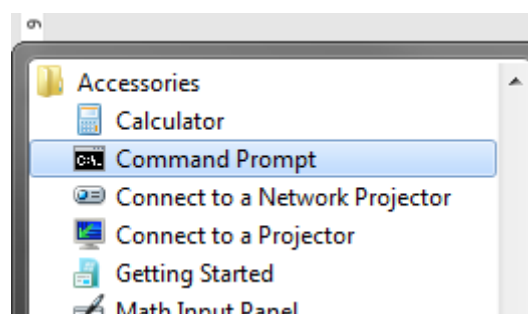

Jangan lupa klik kanan dan pilih Run as administrator.

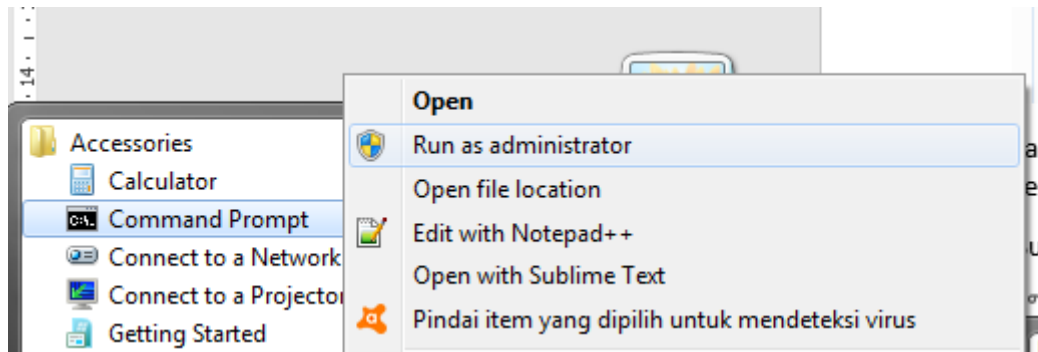

Kemudian ketik perintah berikut lalu tekan enter:

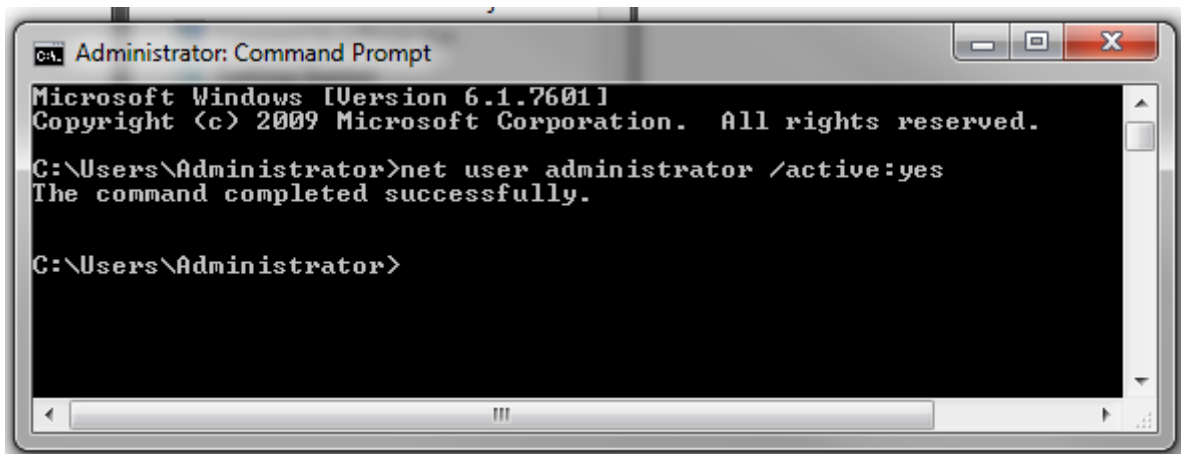

Lalu Logout atau restart dari windows, kemudian login sebagai Administrator.

Setelah login di Windows sebagai administrator barulah anda melanjutkan untuk melakukan instalasi Borneo POS. Double klik Setup.exe maka akan muncul jendela instalasi Borneo POS.

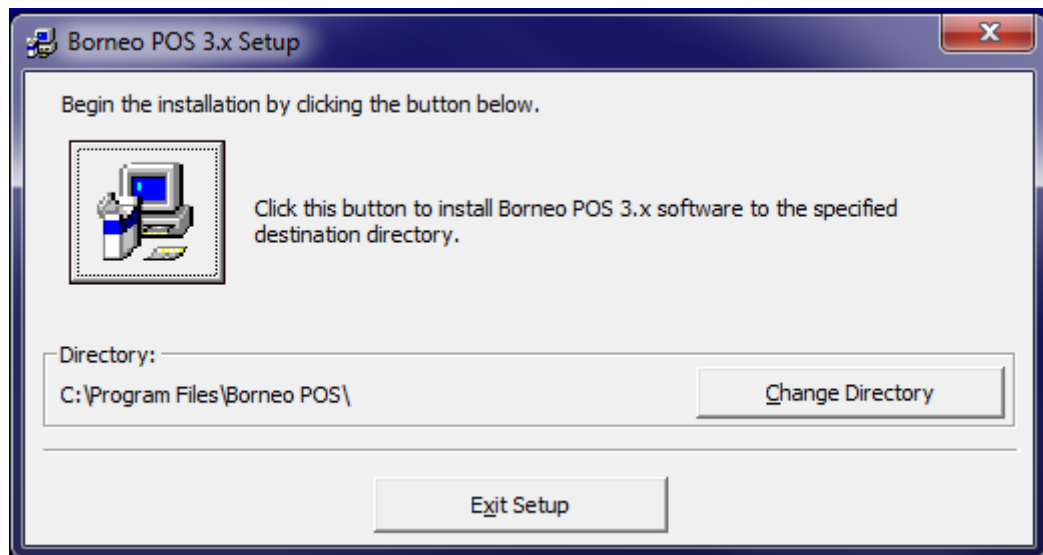

Tempatkan file hasil instalasi di direktori C:\Program Files\Borneo POS\

Jangan menempatkan file tersebut ke dalam direktori atau folder lain karena software tidak akan berfungsi.

Klik tombol install bergambar komputer tersebut.

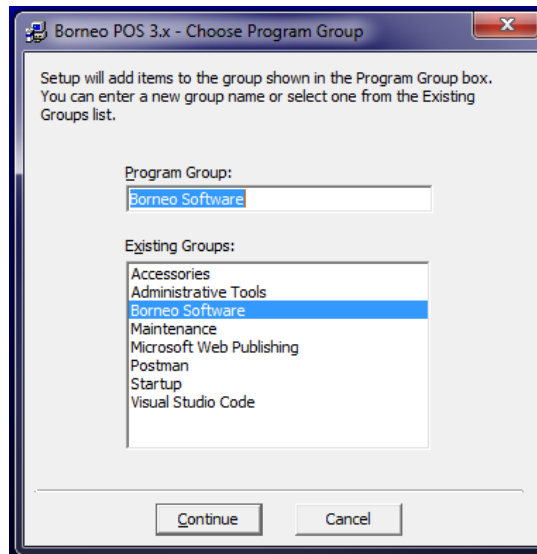

Klik tombol Continue.

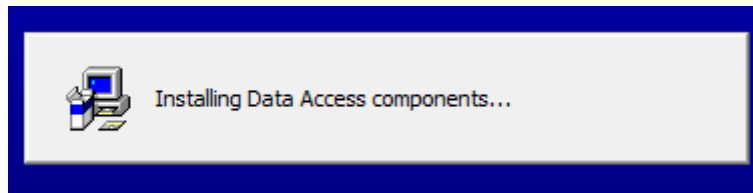

Proses install akan berjalan. Tunggu sampai proses instalasi selesai.

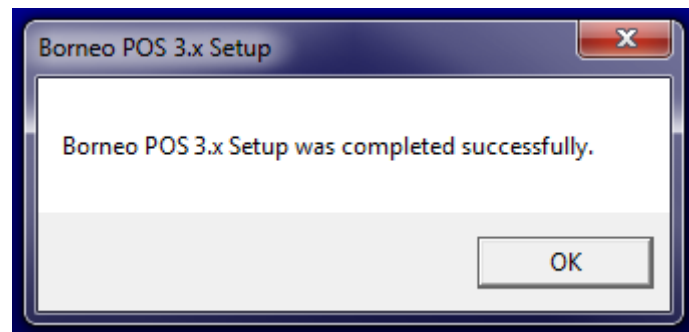

Jika telah sukses seperti pesan di atas maka anda bisa membuka software Borneo POS dari Start Menu -> All Programs -> Borneo Software -> Borneo POS.

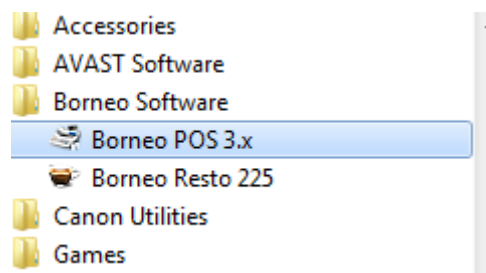

Berikut adalah tampilan awal jika anda membuka aplikasi Borneo POS.



Klik tombol Oke, kemudian lakukan Login di aplikasi.

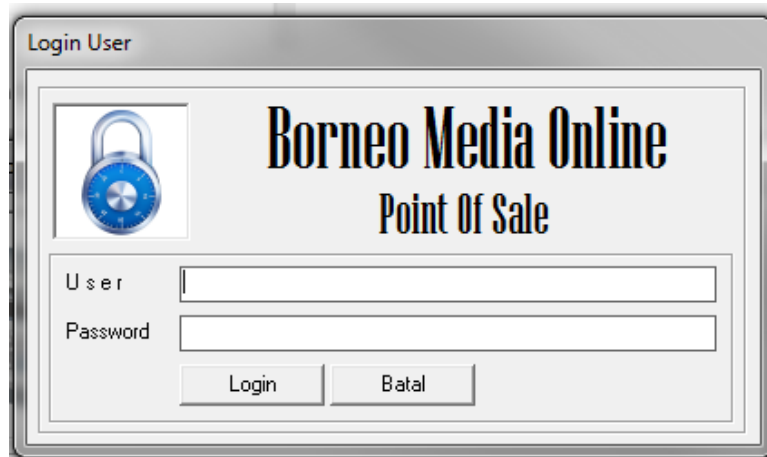

Ketik User: **admin** dan password: **admin**.

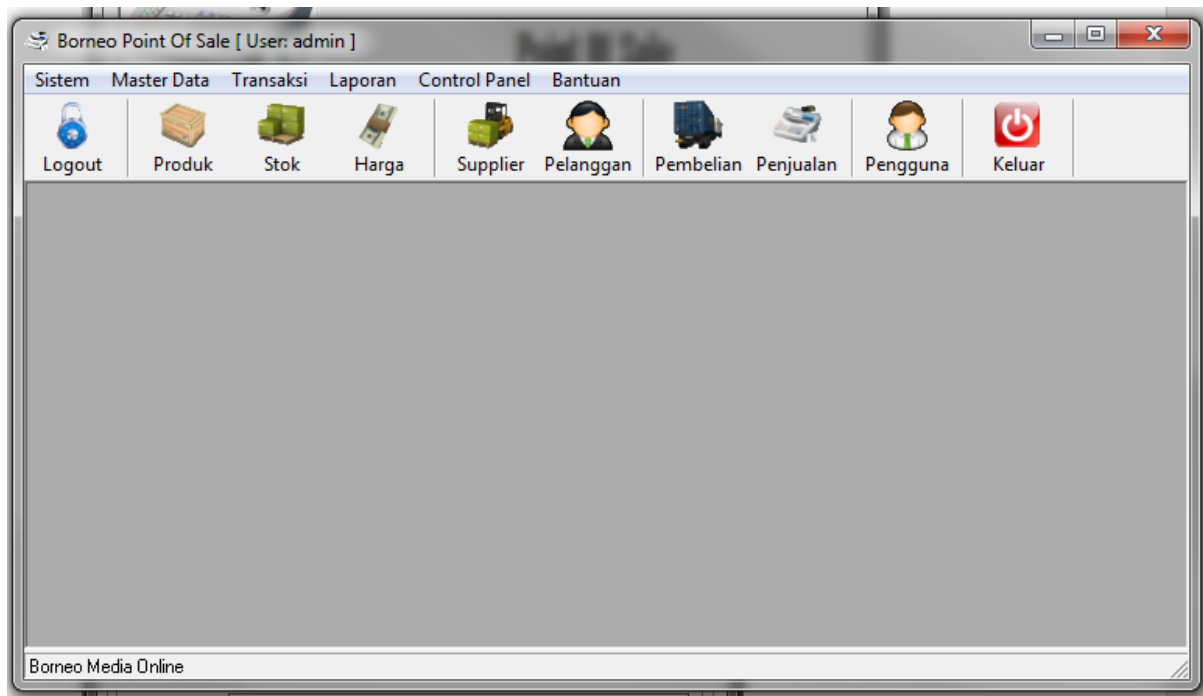

Jika telah muncul tampilan seperti di atas maka artinya anda telah sukses melakukan instalasi software Borneo POS.

Selanjutnya kita akan masuk ke dalam tahap cara menggunakan aplikasi Borneo POS. Hal yang pertama kali yang harus kita lakukan adalah melakukan input data produk.